

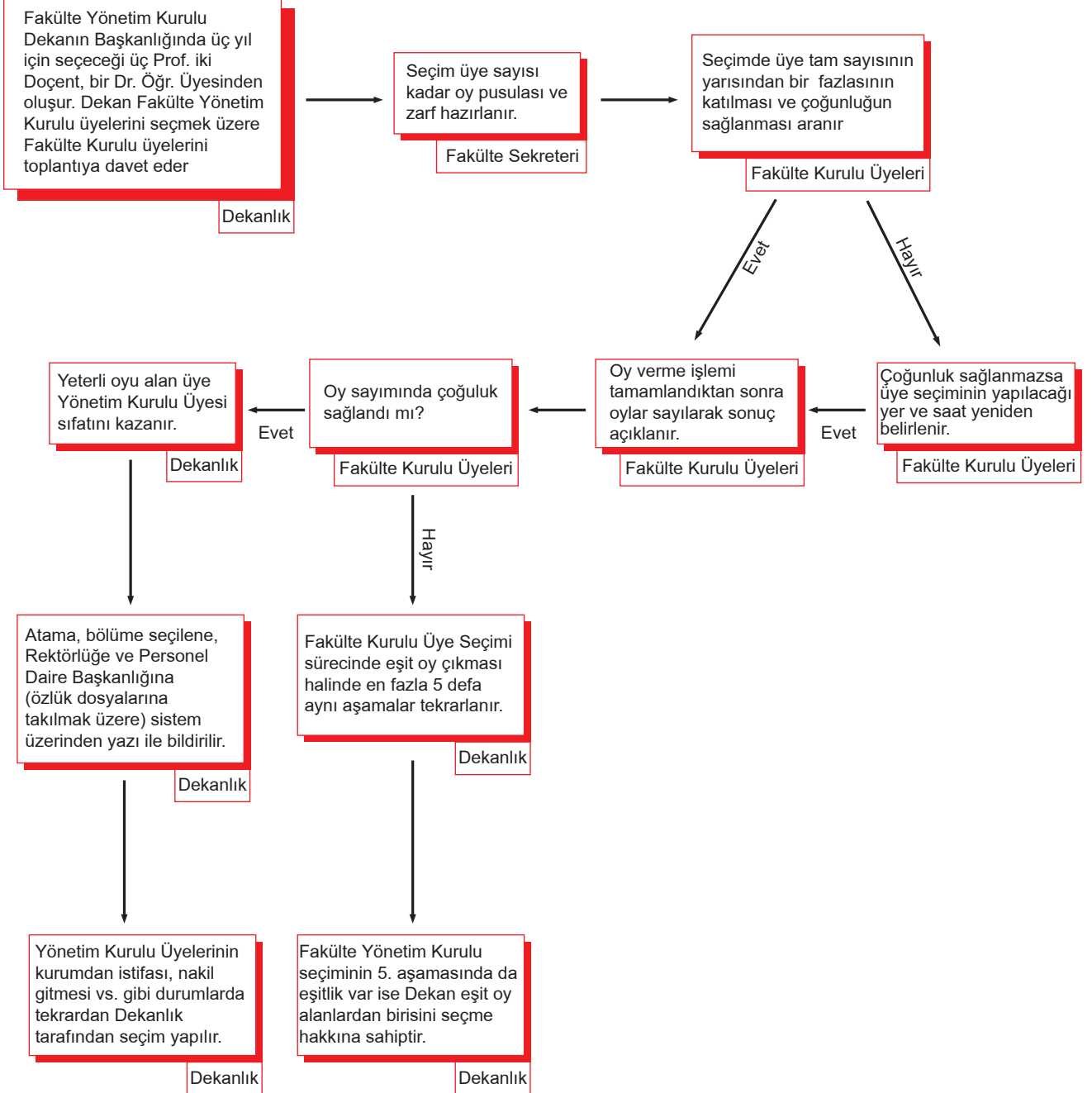

T.C.  
ABDULLAH GÜL ÜNİVERSİTESİ  
MÜHENDİSLİK FAKÜLTESİ DEKANLIĞI  
FAKÜLTE YÖNETİM KURULU İŞ AKIŞ SÜRECİ

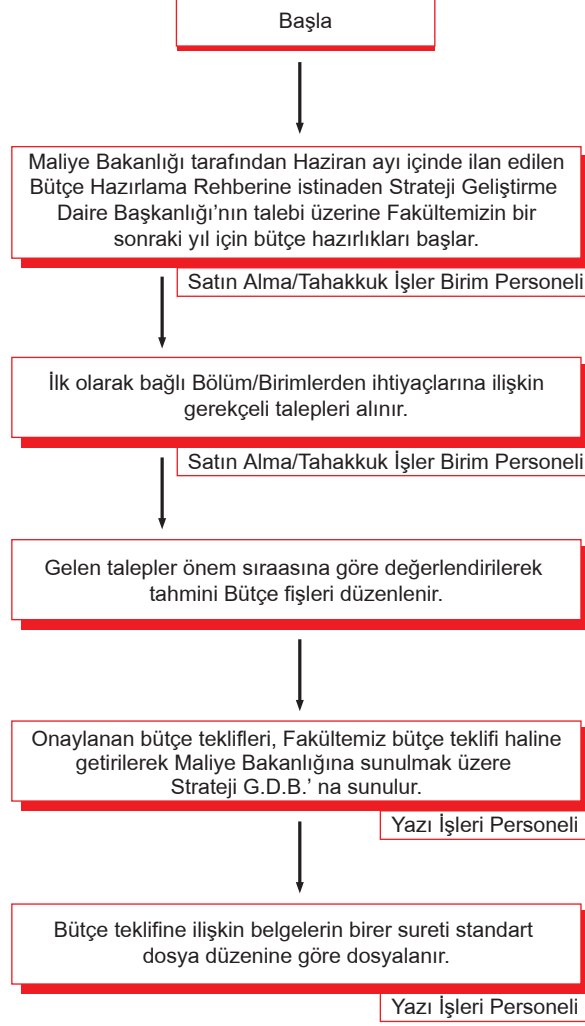

NOT: 2547 Sayılı Yükseköğretim Kanununun 18. maddesi ve Üniversitelerde Akademik Teşkilat Yönetmeliğinin 10. maddesine göre hazırlanmıştır.





T.C.  
ABDULLAH GÜL ÜNİVERSİTESİ  
MÜHENDİSLİK FAKÜLTESİ  
KURUMUNDAN AYRILIŞ NAKİL İŞLEMLERİ  
İŞ AKIŞ SÜRECİ

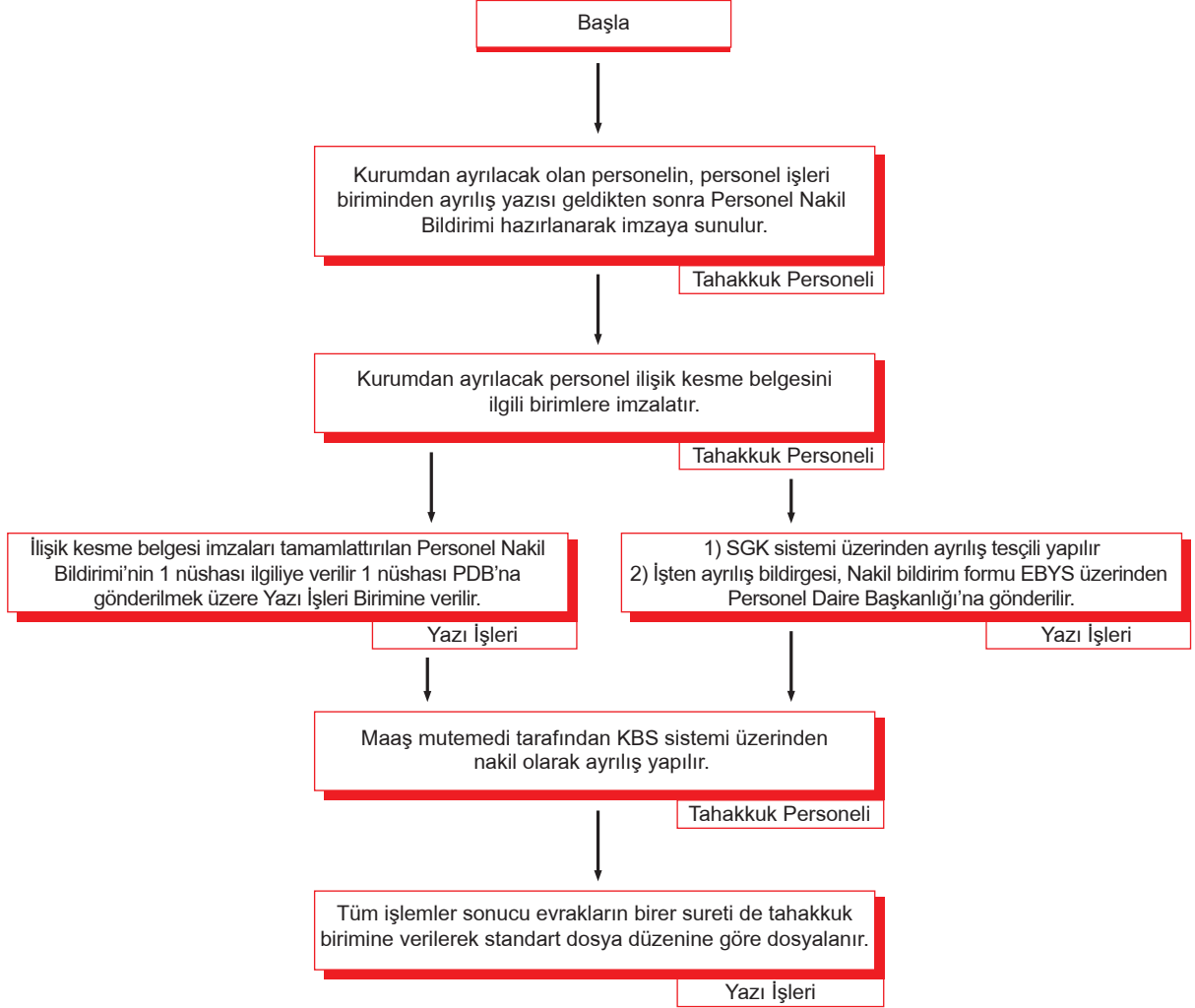

NOT: 657 Sayılı Kanun

- 5510 Sayılı Kanun
- Merkezi Yönetim Harcama Belgesi Yönetmeliği
- İlişik Kesme Belgesi
- Personel Nakil Bildirimi



T.C.  
ABDULLAH GÜL ÜNİVERSİTESİ  
MÜHENDİSLİK FAKÜLTESİ  
KISITLI MAAŞ İŞLEMLERİ İŞ AKIŞ SÜRECİ

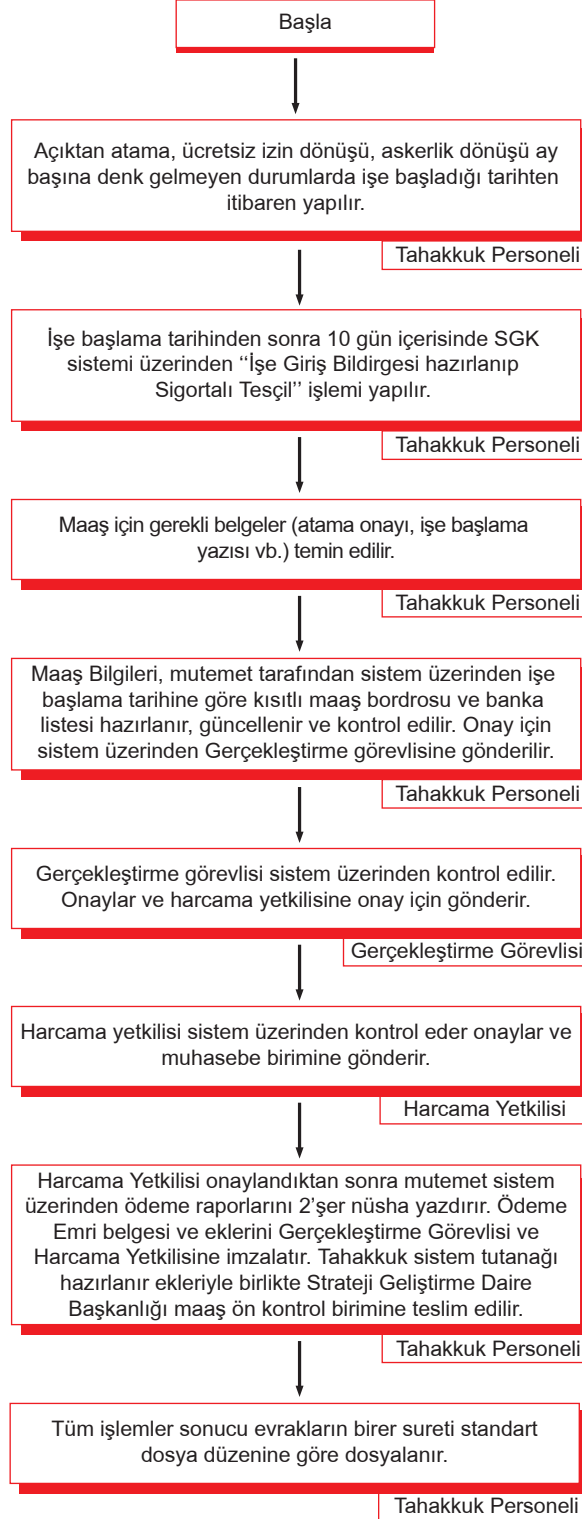

NOT: 657 Sayılı Kanun  
-5434 Sayılı Kanun  
-2914 Sayılı Kanun  
-Ödeme Emri Belgesi  
-Tahakkuk Teslim Tutanağı



T.C.  
ABDULLAH GÜL ÜNİVERSİTESİ  
MÜHENDİSLİK FAKÜLTESİ  
GENEL EVRAK GİDEN İŞ AKIŞI

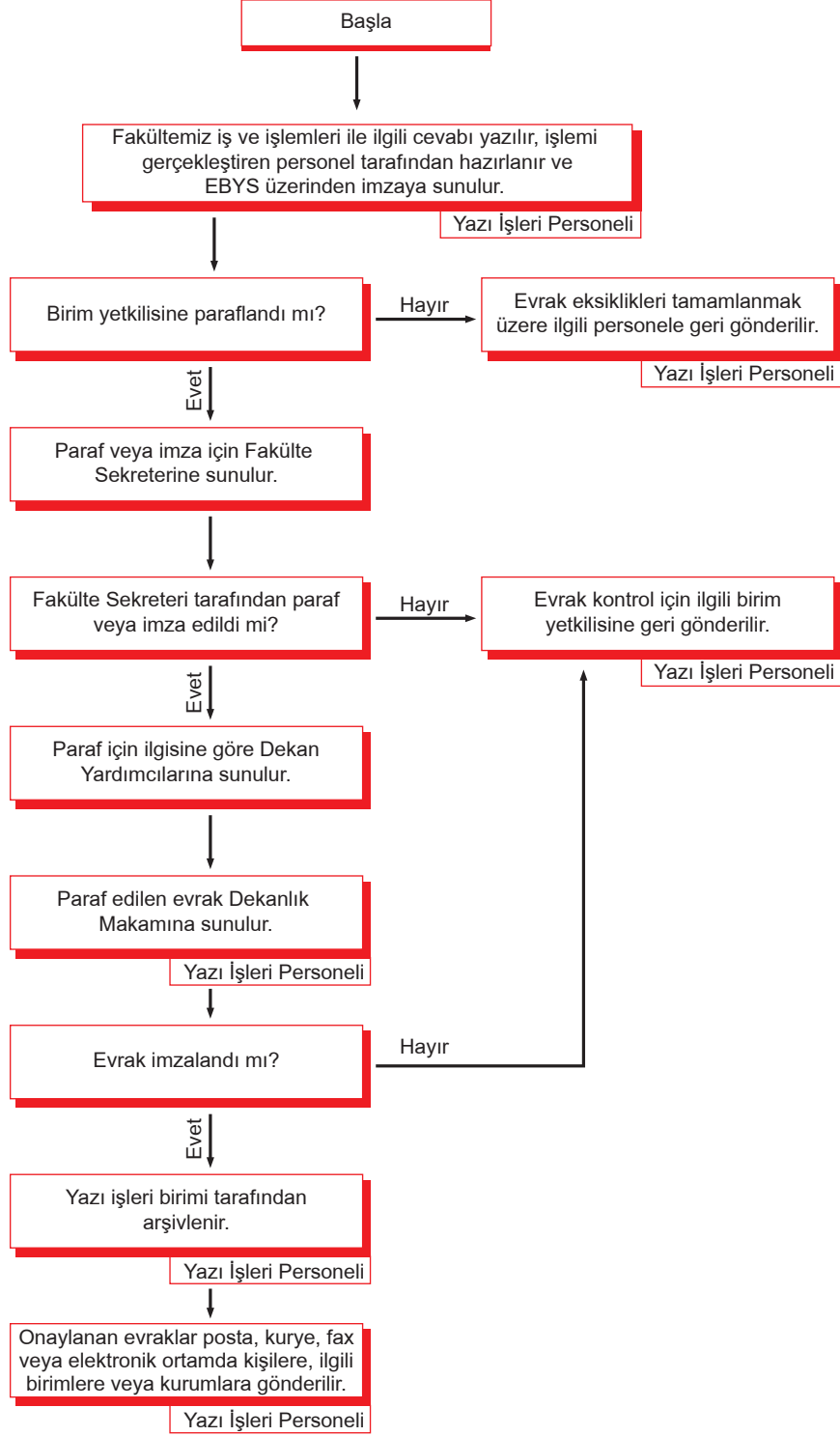



T.C.  
ABDULLAH GÜL ÜNİVERSİTESİ  
PERSONEL İŞLERİ SİHHİ İZİN AKIŞ ŞEKLİ

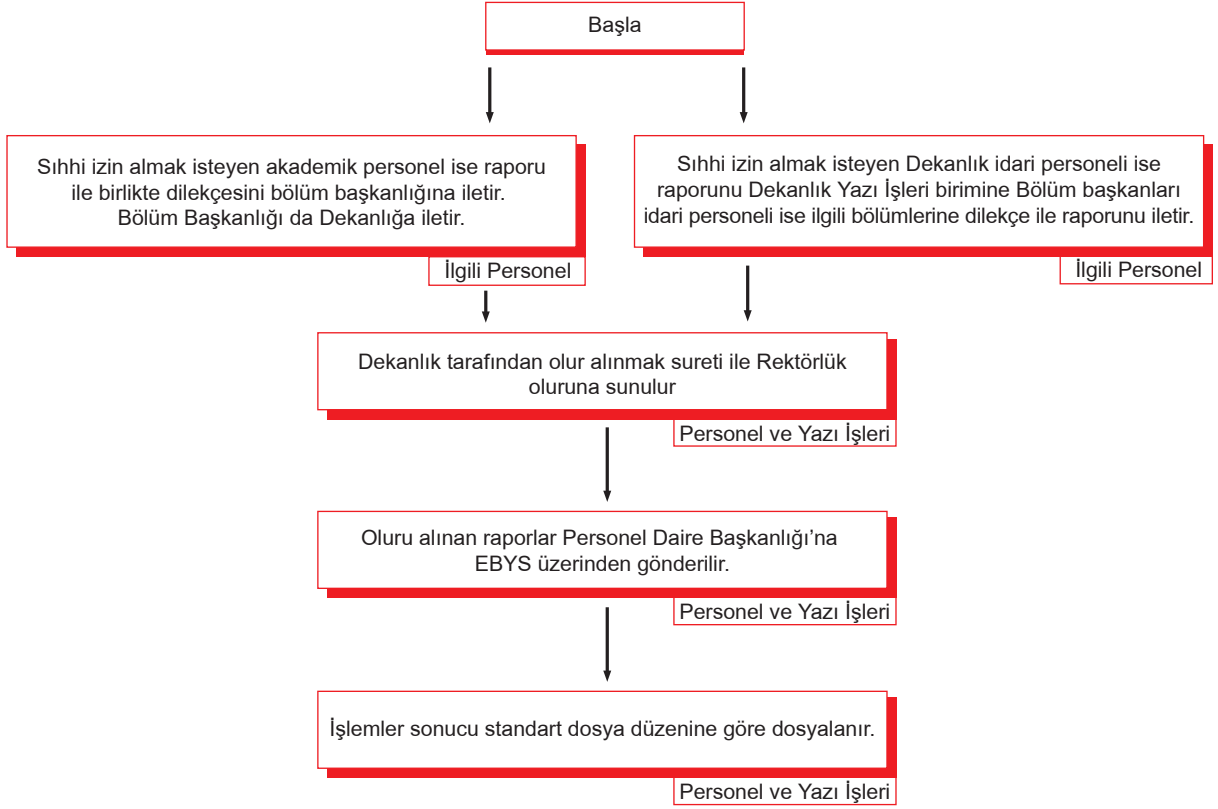

NOT: 657 Sayılı Devlet Memurları Kanunu' na göre hazırlanmıştır.

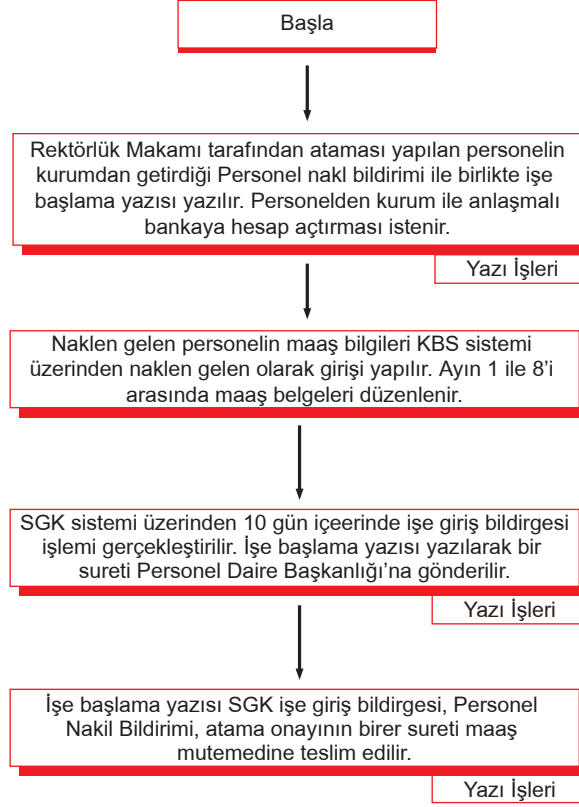

NOT: 657 Sayılı Devlet Memurları Kanun

- 5510 Sayılı Kanun
- Merkezi Yönetim Harcama Belgeleri Yönetmeliği
- Atama Yazısı
- Göreve Başlama Yazısı
- İşe Giriş Bildirgesi



T.C.  
ABDULLAH GÜL ÜNİVERSİTESİ  
MÜHENDİSLİK FAKÜLTESİ  
ARŞİV BİRİMİ İŞ AKIŞ SÜRECİ

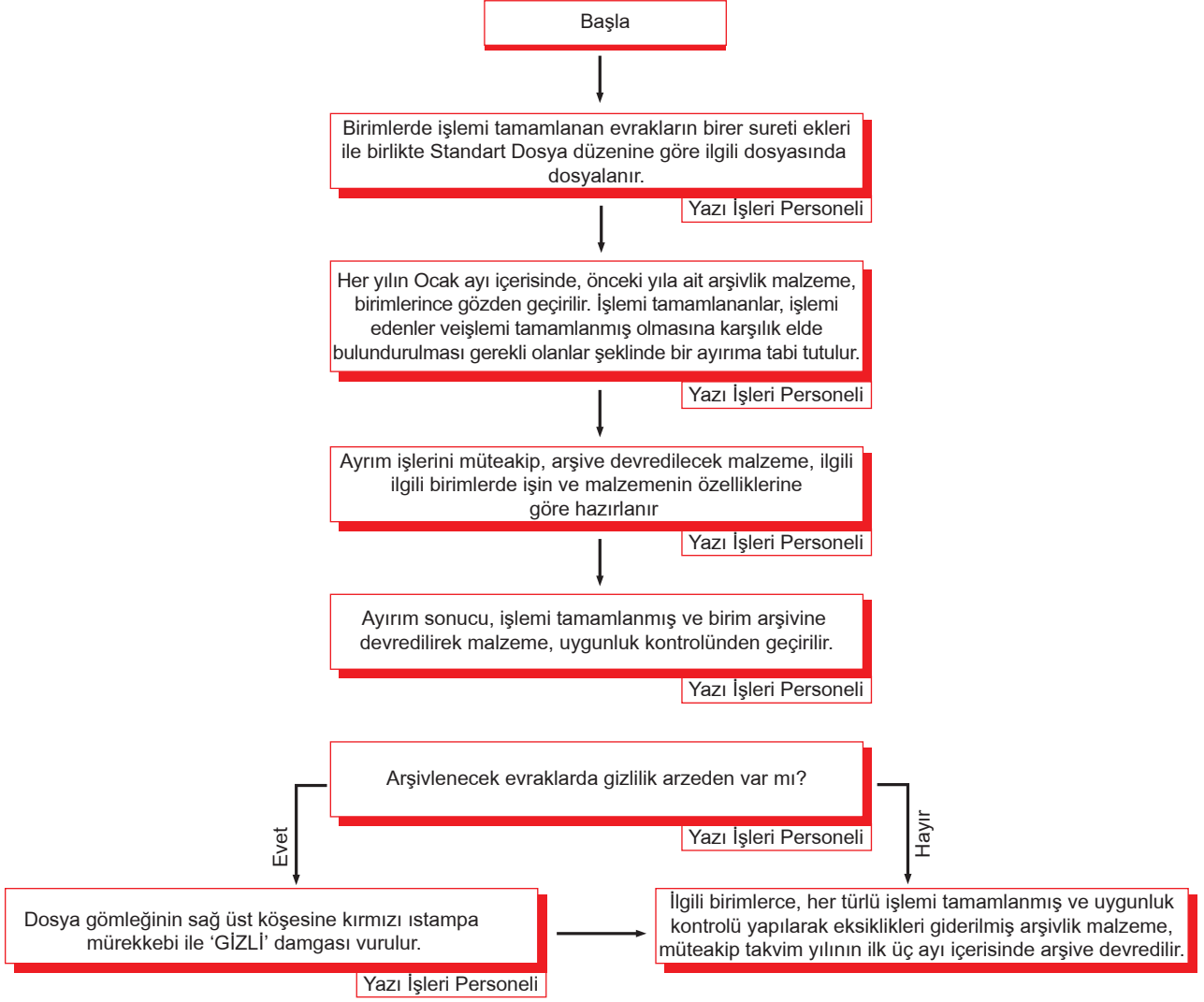



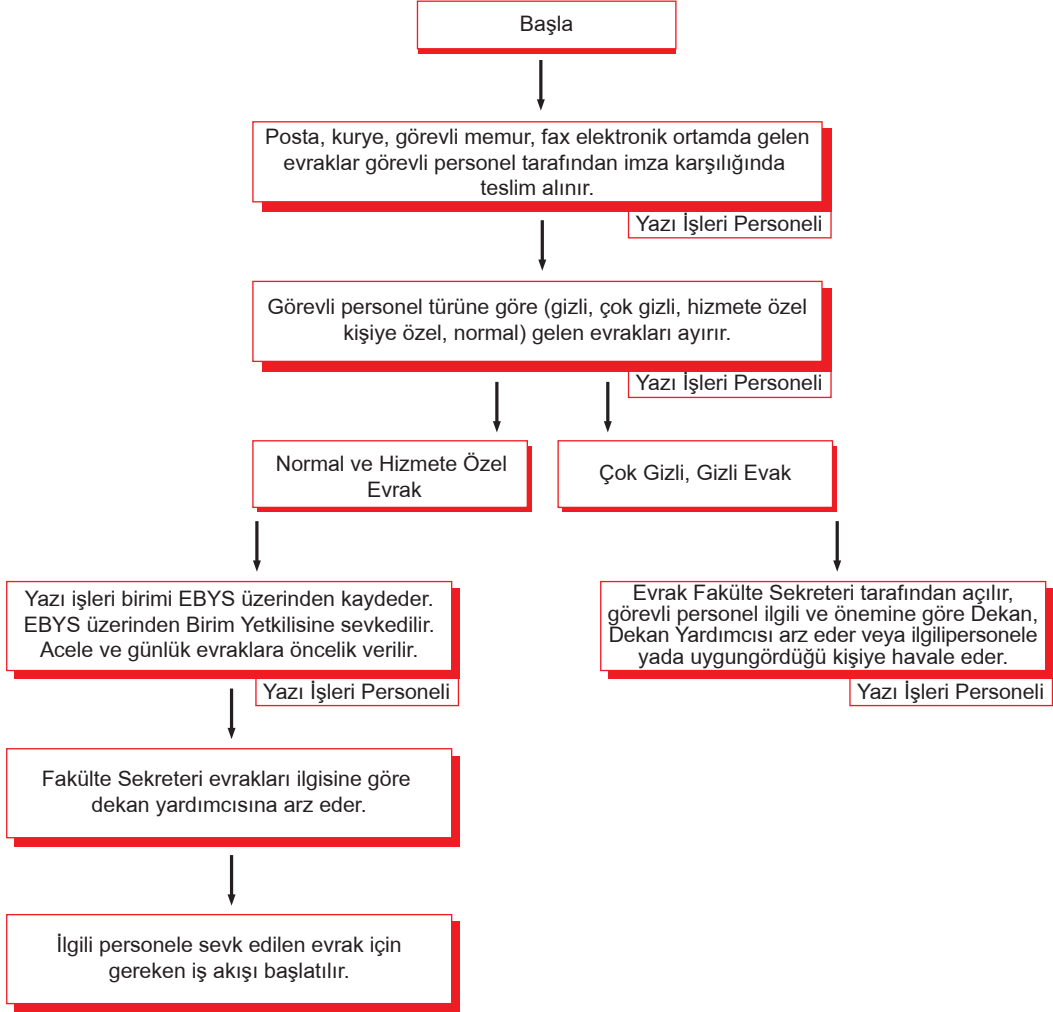



T.C.  
ABDULLAH GÜL ÜNİVERSİTESİ  
MÜHENDİSLİK FAKÜLTESİ YÖNETİM KURULU  
GÜNDEMİN GÖRÜŞÜLMESİ İŞ AKIŞ SÜRECİ



NOT: 2547 Sayılı Kanun'a göre düzenlenmiştir.



T.C.  
ABDULLAH GÜL ÜNİVERSİTESİ  
MÜHENDİSLİK FAKÜLTESİ  
PERSONEL MAAŞ İŞLEMLERİ İŞ AKIŞ SÜRECİ



NOT: 657 Devlet Memurlar Kanunu

- 5434 Sayılı Kanun
- 2914 Sayılı Kanun
- Ödeme Emri Belge
- Tahakkuk Teslim Tutanağına göre düzenlemiştir.



T.C.  
ABDULLAH GÜL ÜNİVERSİTESİ  
MÜHENDİSLİK FAKÜLTESİ  
FAKÜLTE KURULU KURUL OLUŞTURMA  
İŞ AKIŞ SÜRECİ

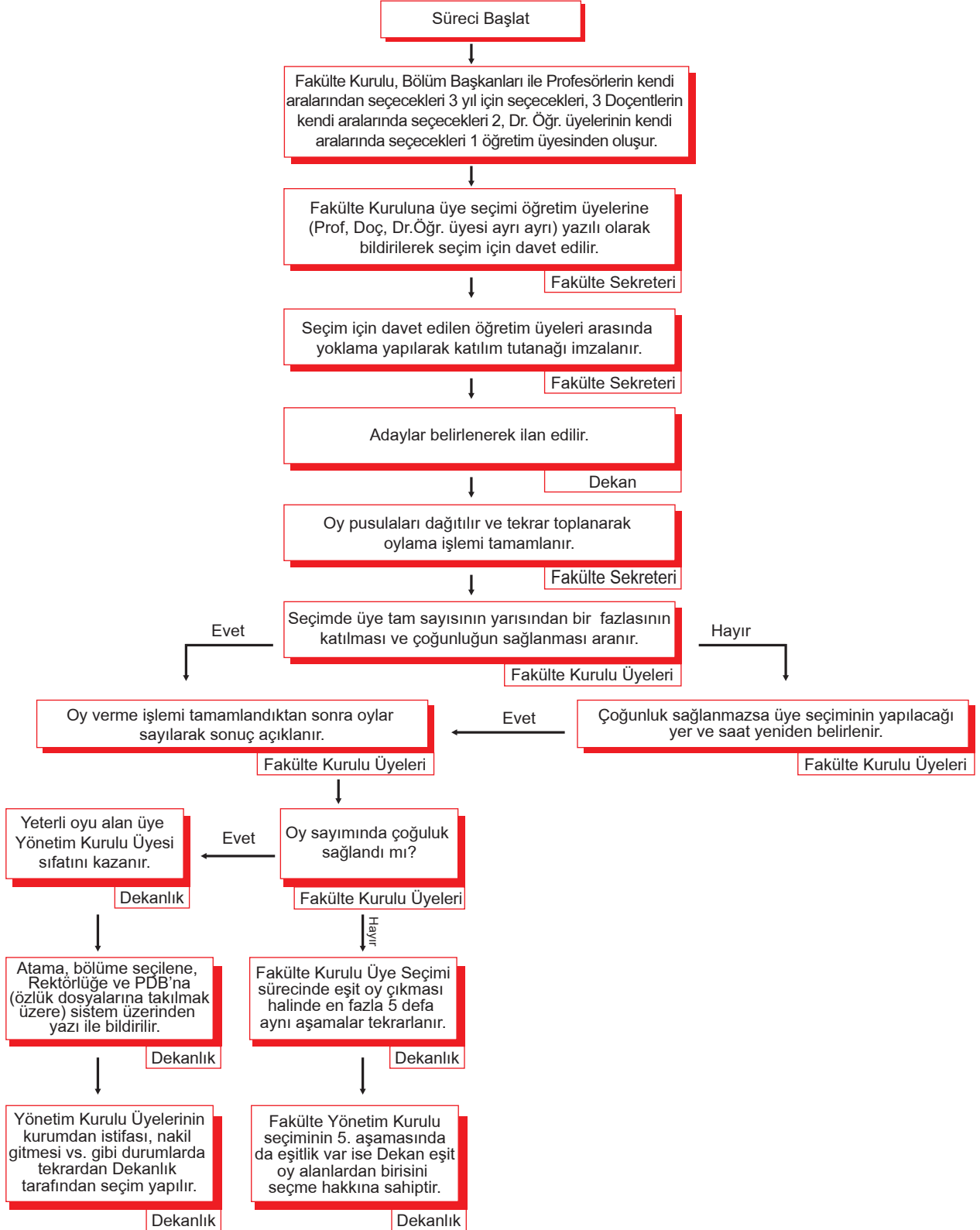

NOT: 2547 Sayılı Yükseköğretim Kanununun ve Üniversiteler Akademik Teşkilat Yönetmeliğininin 10. maddesine göre hazırlanmıştır.



T.C.  
ABDULLAH GÜL ÜNİVERSİTESİ  
MÜHENDİSLİK FAKÜLTESİ SATIN ALMABİRİMİ  
DOĞRUDAN TEMİN VE İHALE İŞ AKIŞ SÜREÇLERİ

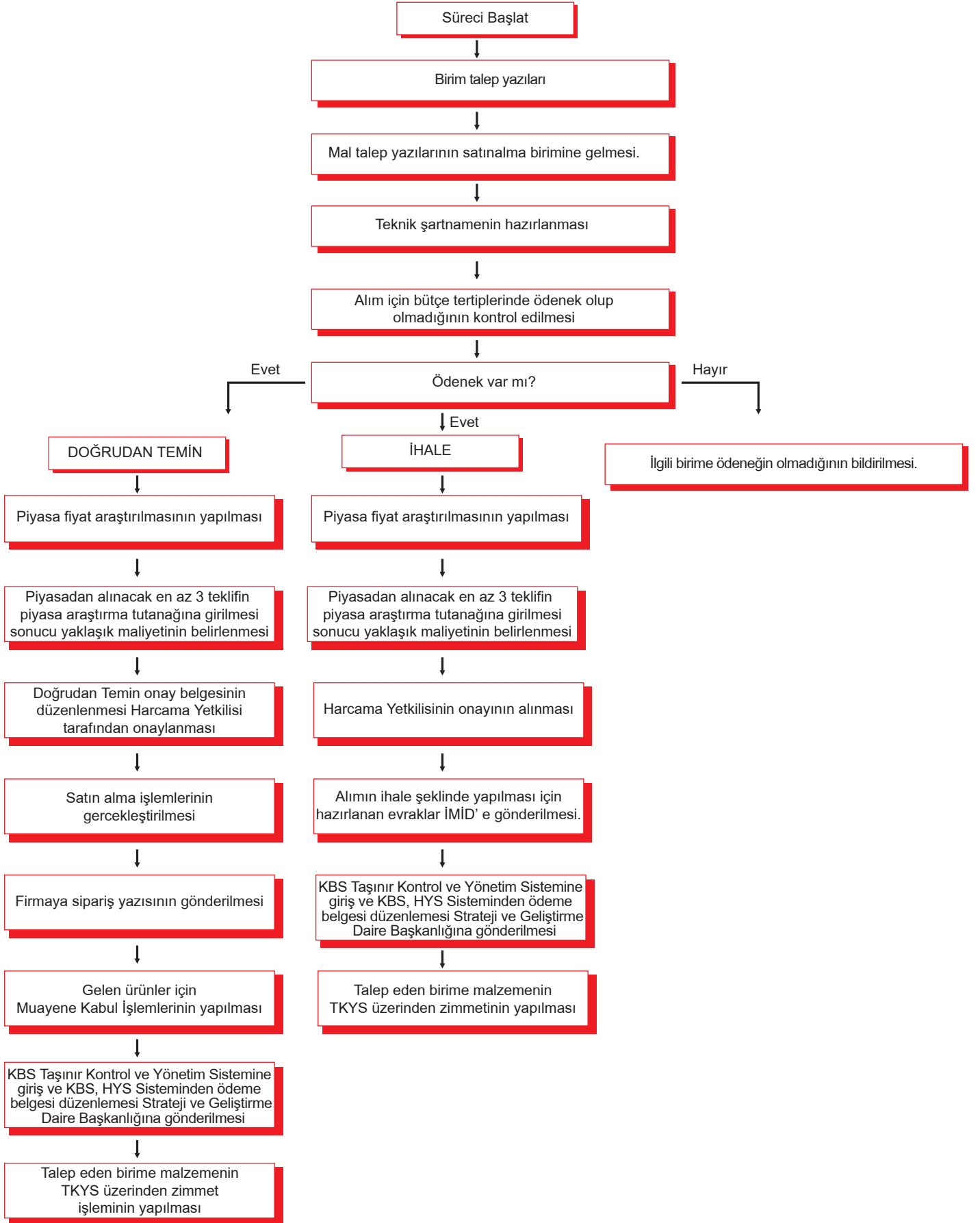



T.C.  
ABDULLAH GÜL ÜNİVERSİTESİ  
PERSONEL İŞLERİ YILLIK VE MAZERET  
İZNİ AKIŞ ŞEKLİ

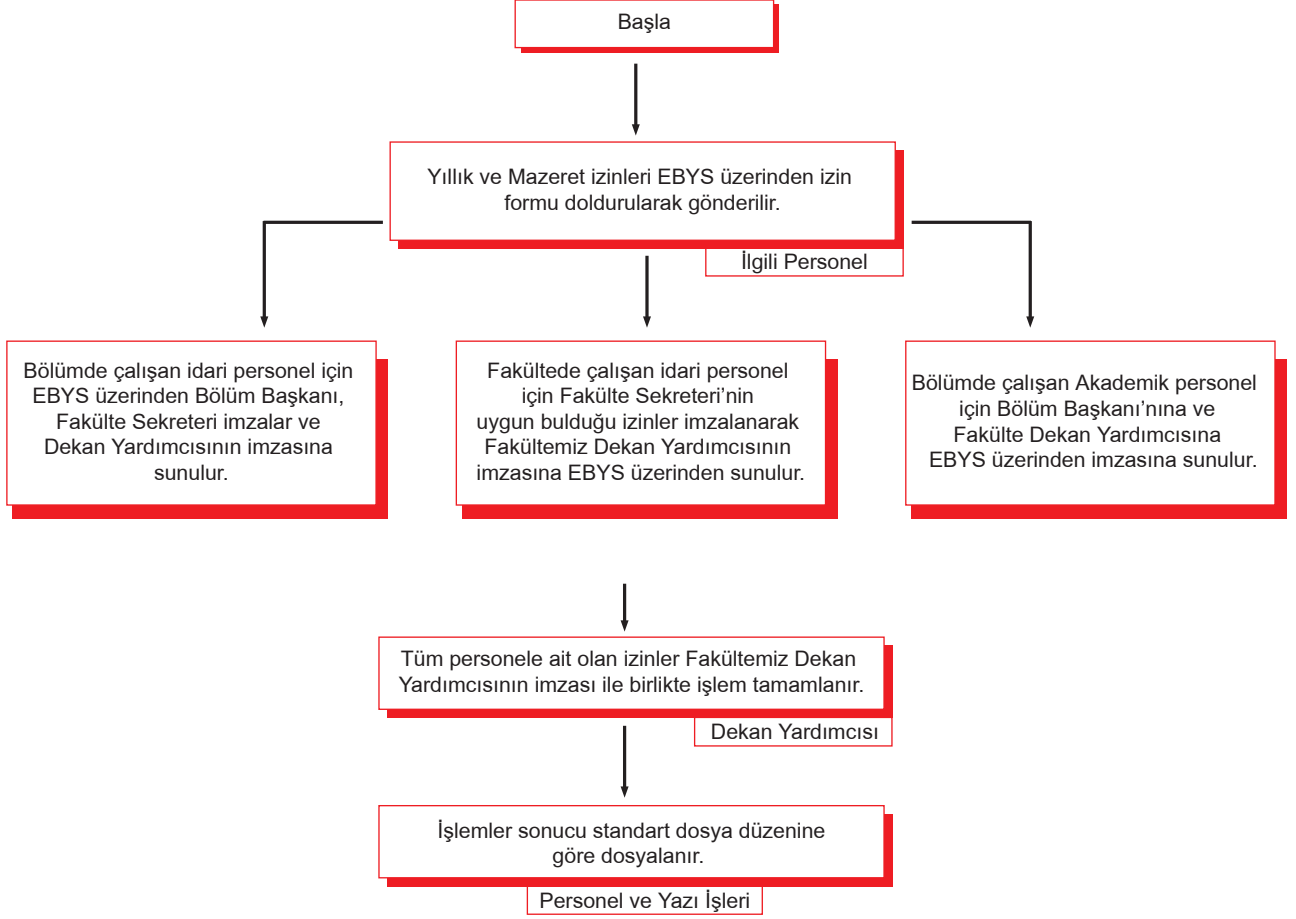

NOT: 657 Sayılı Devlet Memurları Kanunu'na göre düzenlenmiştir.



T.C.  
ABDULLAH GÜL ÜNİVERSİTESİ  
MÜHENDİSLİK FAKÜLTESİ FAKÜLTE KURULU  
GÜNDEMİN GÖRÜŞÜLMESİ İŞ AKIŞ SÜRECİ

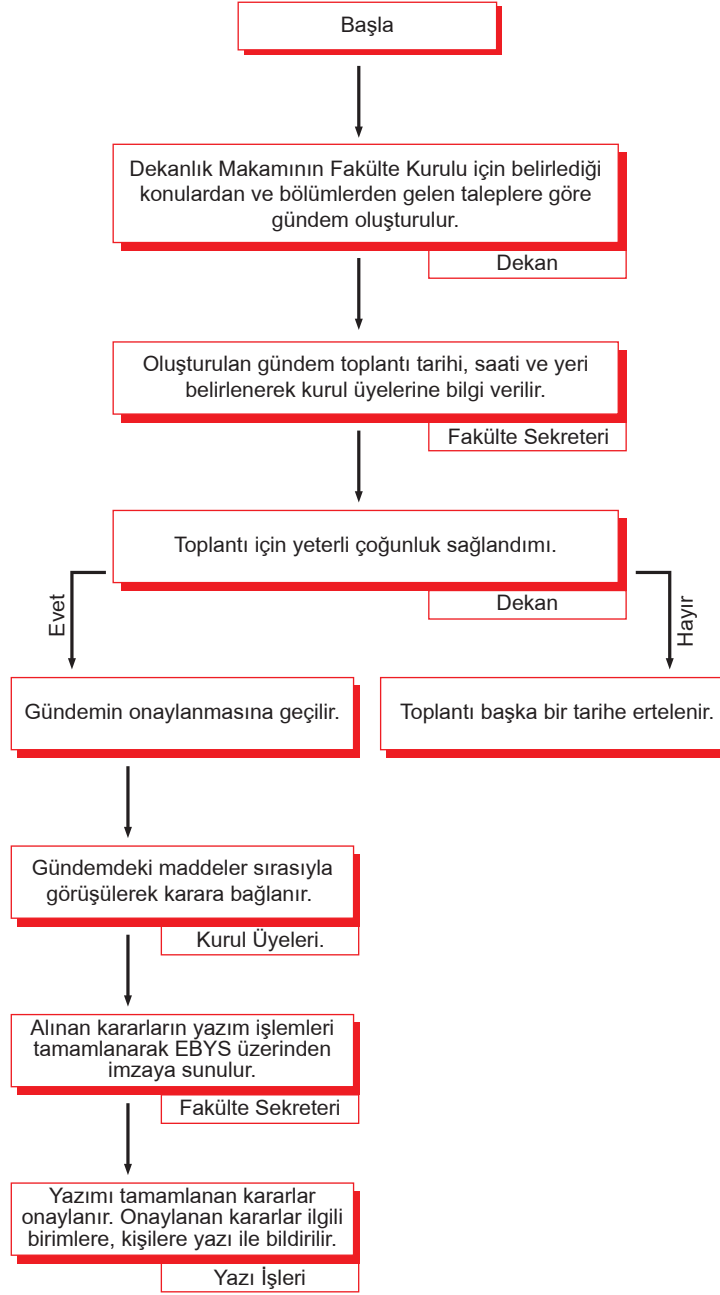

NOT: 2547 Sayılı Yükseköğretim Kanunu Üniversitelerde Akademik Teşkilat Yönetmeliği'ne göre hazırlanmıştır.

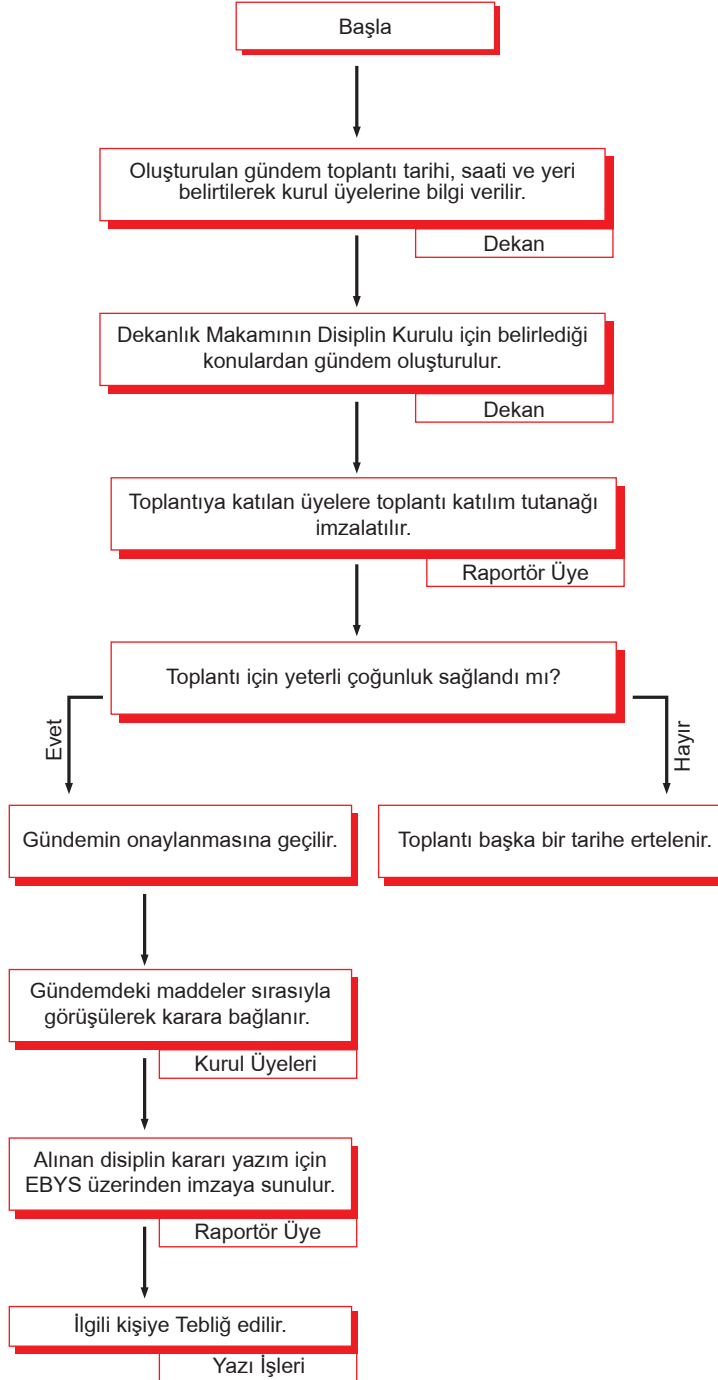





T.C.  
ABDULLAH GÜL ÜNİVERSİTESİ  
MÜHENDİSLİK FAKÜLTESİ  
BİRİMİ İSTİFA ASKERLİK ÜCRETSİZ İZİN  
İŞ AKIŞ SÜRECİ

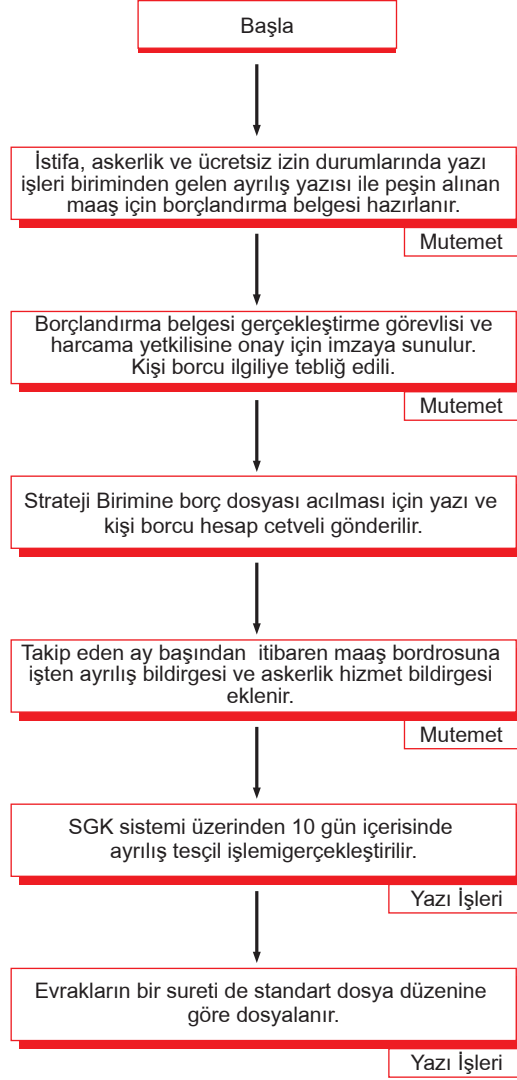

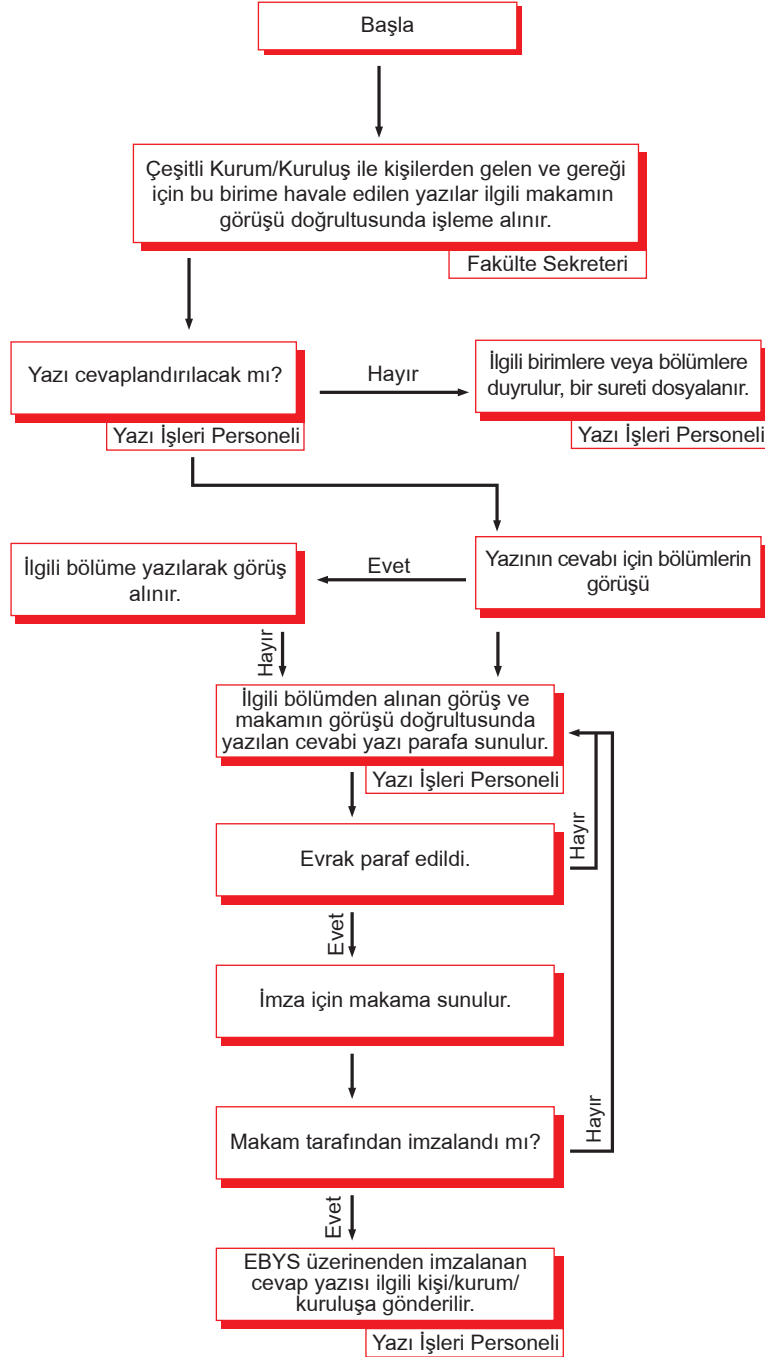



T.C.  
ABDULLAH GÜL ÜNİVERSİTESİ  
MÜHENDİSLİK FAKÜLTESİ  
GÖREVLENDİRME İŞLEMLERİ İŞ AKIŞ SÜRECİ  
(Harcırah)

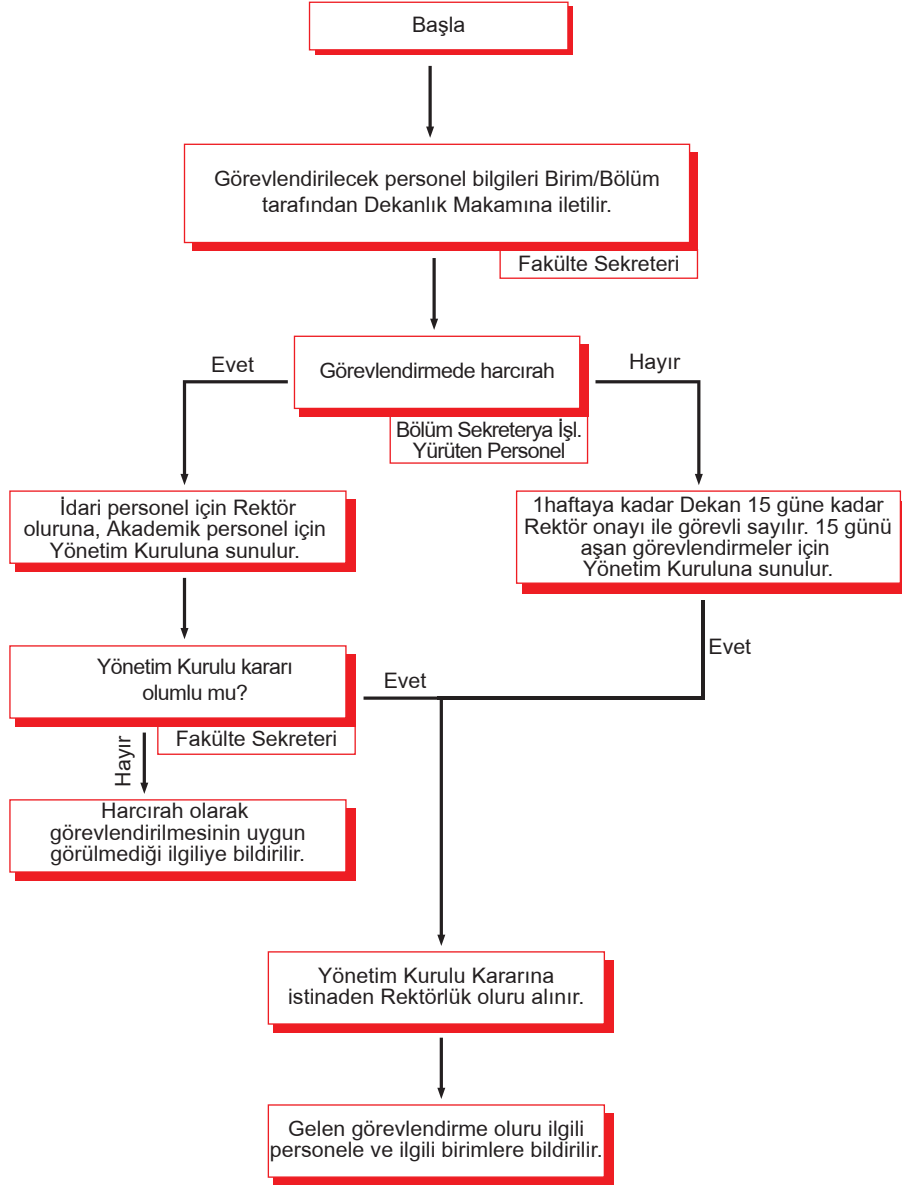

NOT: 2547 Sayılı Kanun'un Yurt İçinde ve Yurt Dışında Yapılacak Görevlendirmelerde Uyulacak Esaslara göre hazırlanmıştır.



T.C.  
ABDULLAH GÜL ÜNİVERSİTESİ  
MÜHENDİSLİK FAKÜLTESİ  
GENEL SAĞLIK SİGORTASI İŞ AKIŞI

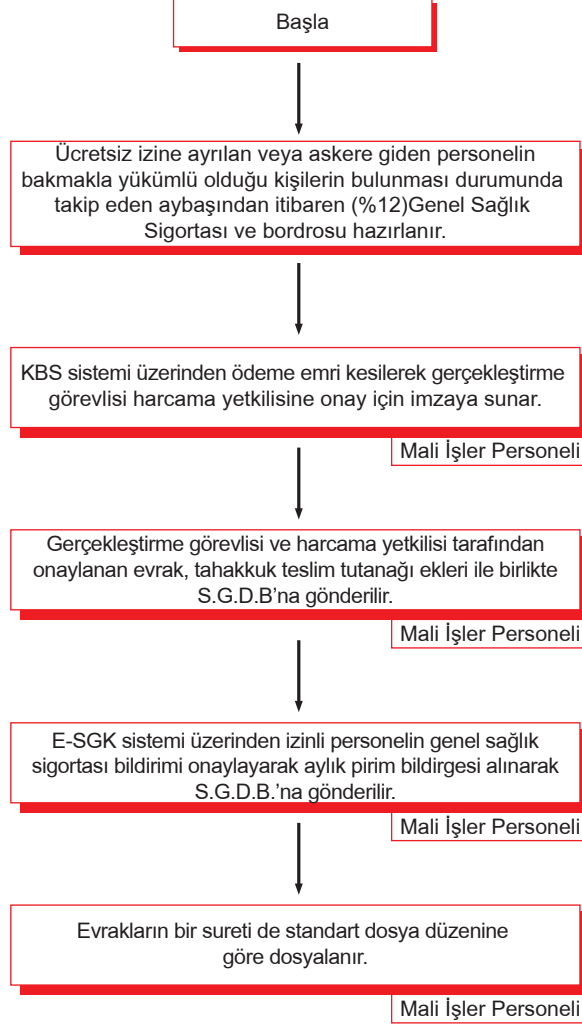

NOT: Sağlık Sigortası Ödemesi.

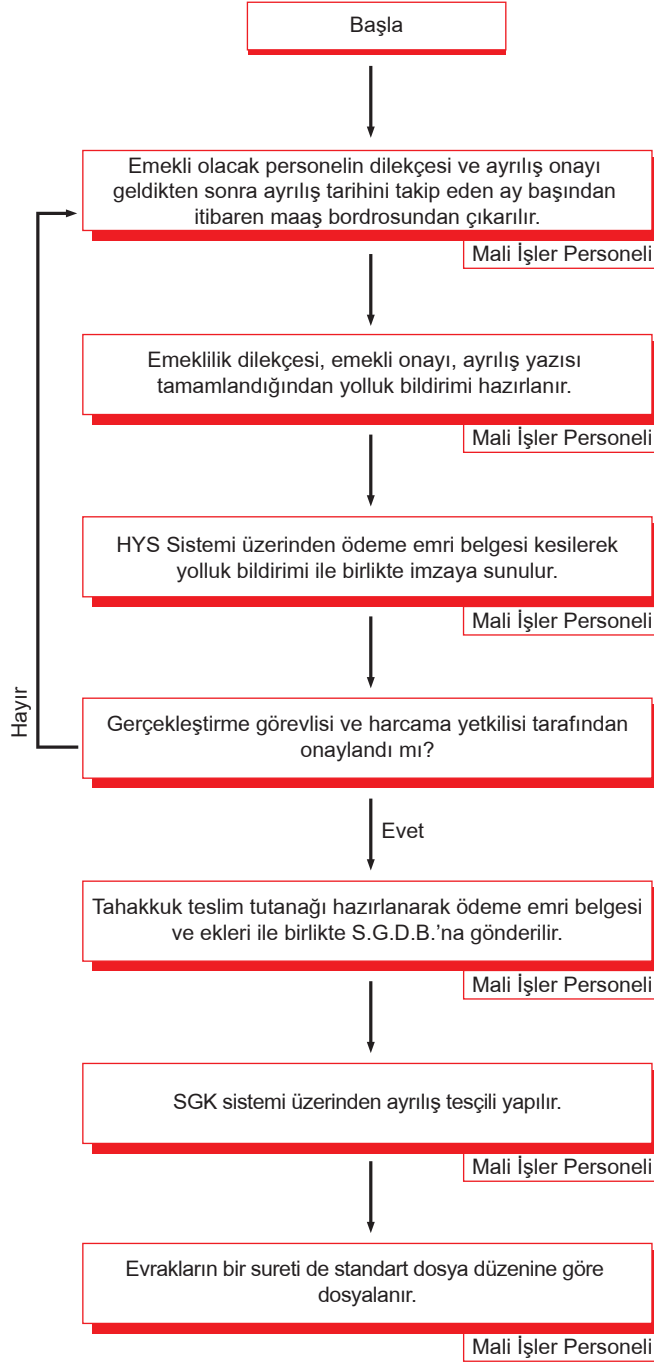



T.C.  
ABDULLAH GÜL ÜNİVERSİTESİ  
MÜHENDİSLİK FAKÜLTESİ  
BÖLÜM BAŞKANI ATAMA İŞLEMLERİ  
İŞ AKIŞ SÜRECİ

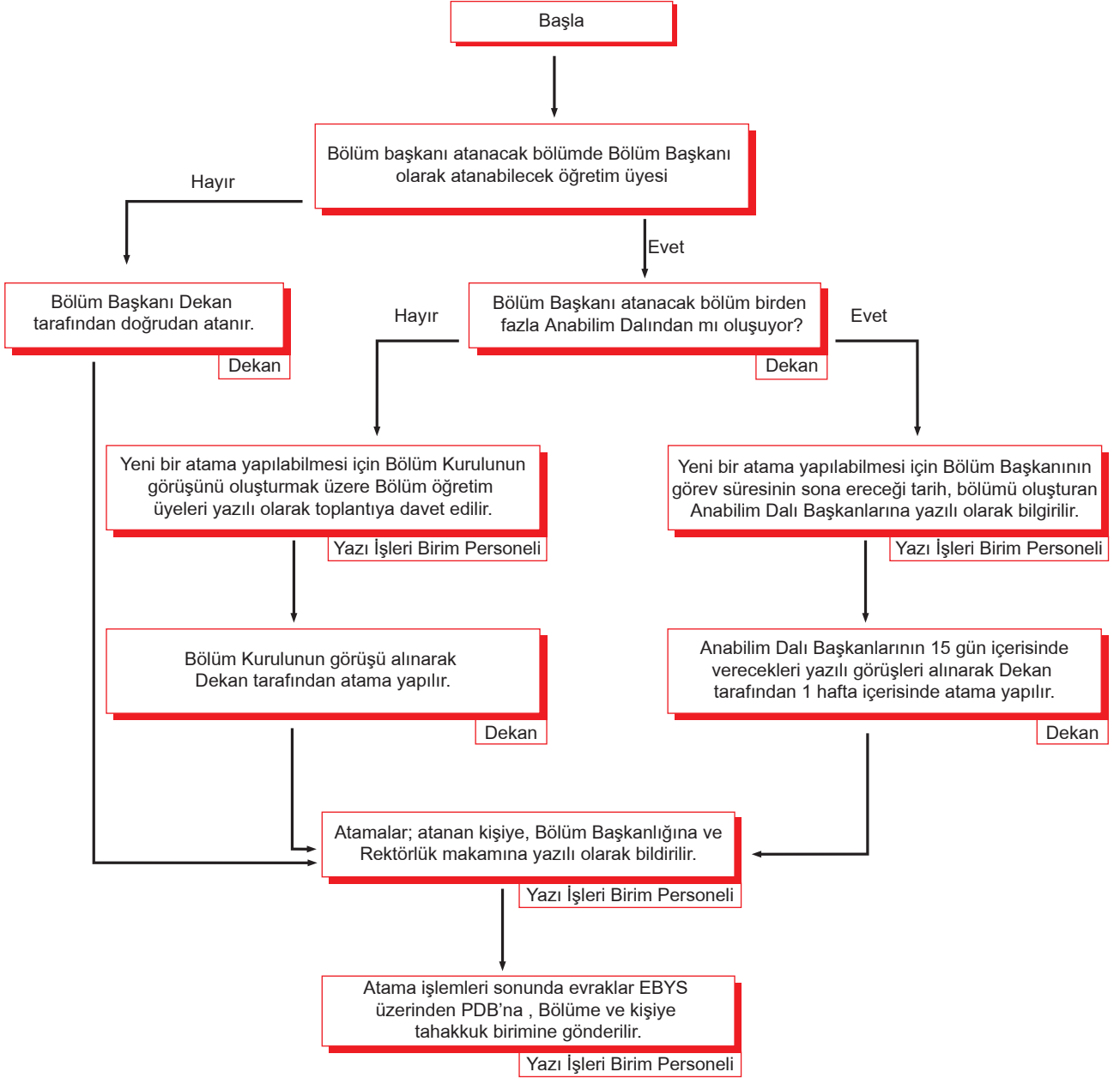

NOT: 2547 Sayılı Yükseköğretim Kanunu'na göre hazırlanmıştır.



T.C.  
ABDULLAH GÜL ÜNİVERSİTESİ  
MÜHENDİSLİK FAKÜLTESİ  
DOKTORA ÖĞRETİM ÜYESİ  
ATAMA İŞLEMLERİ İŞ AKIŞ SÜRECİ  
(İlk Atama)

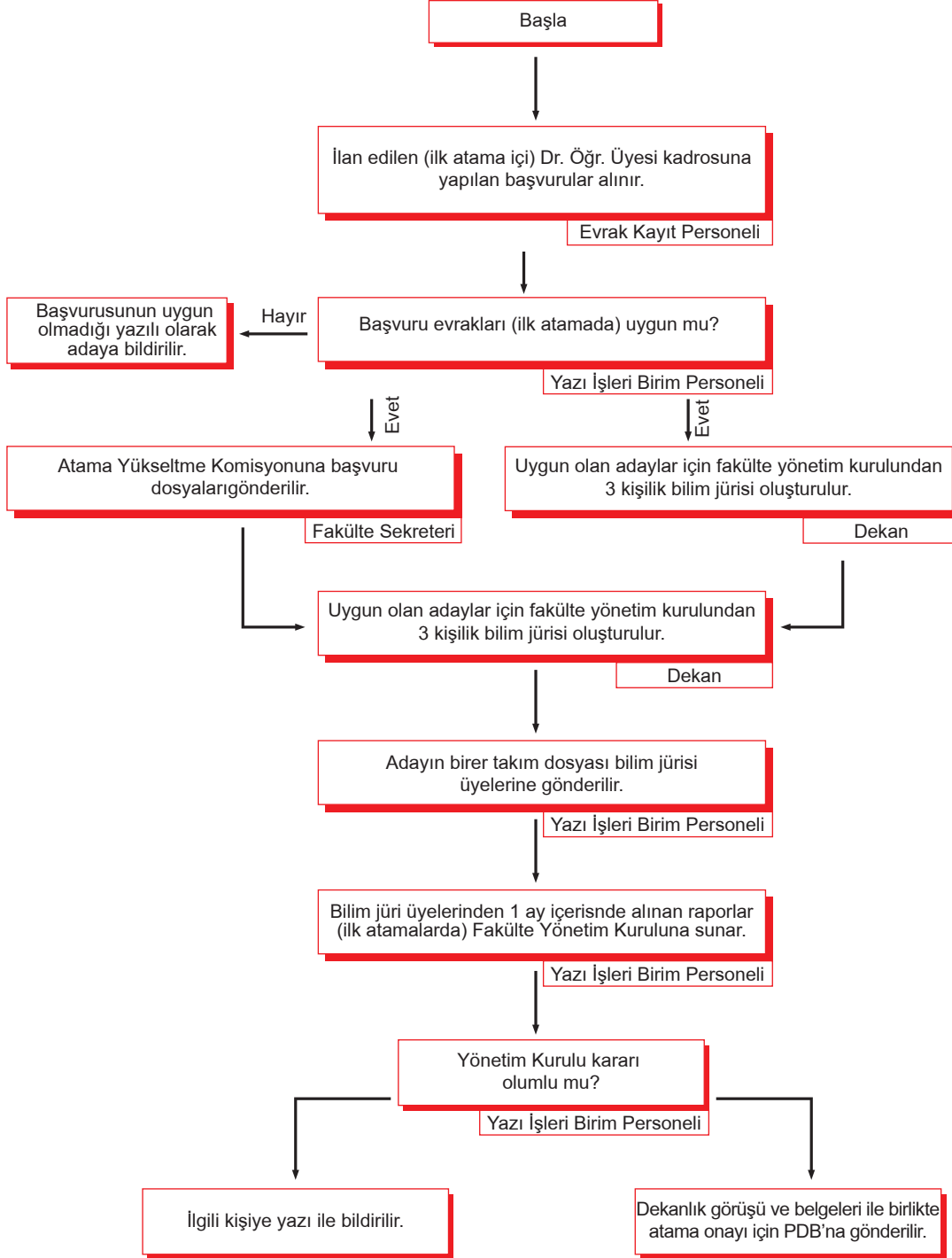

NOT: 2547 Sayılı Yükseköğretim Kanunu 23. maddesi ve atama yönetmeliğine göre hazırlanmıştır.



T.C.  
ABDULLAH GÜL ÜNİVERSİTESİ  
MÜHENDİSLİK FAKÜLTESİ  
ARAŞTIRMA GÖREVLİSİ  
ATAMA İŞLEMLERİ İŞ AKIŞ SÜRECİ  
(İlk Atama)

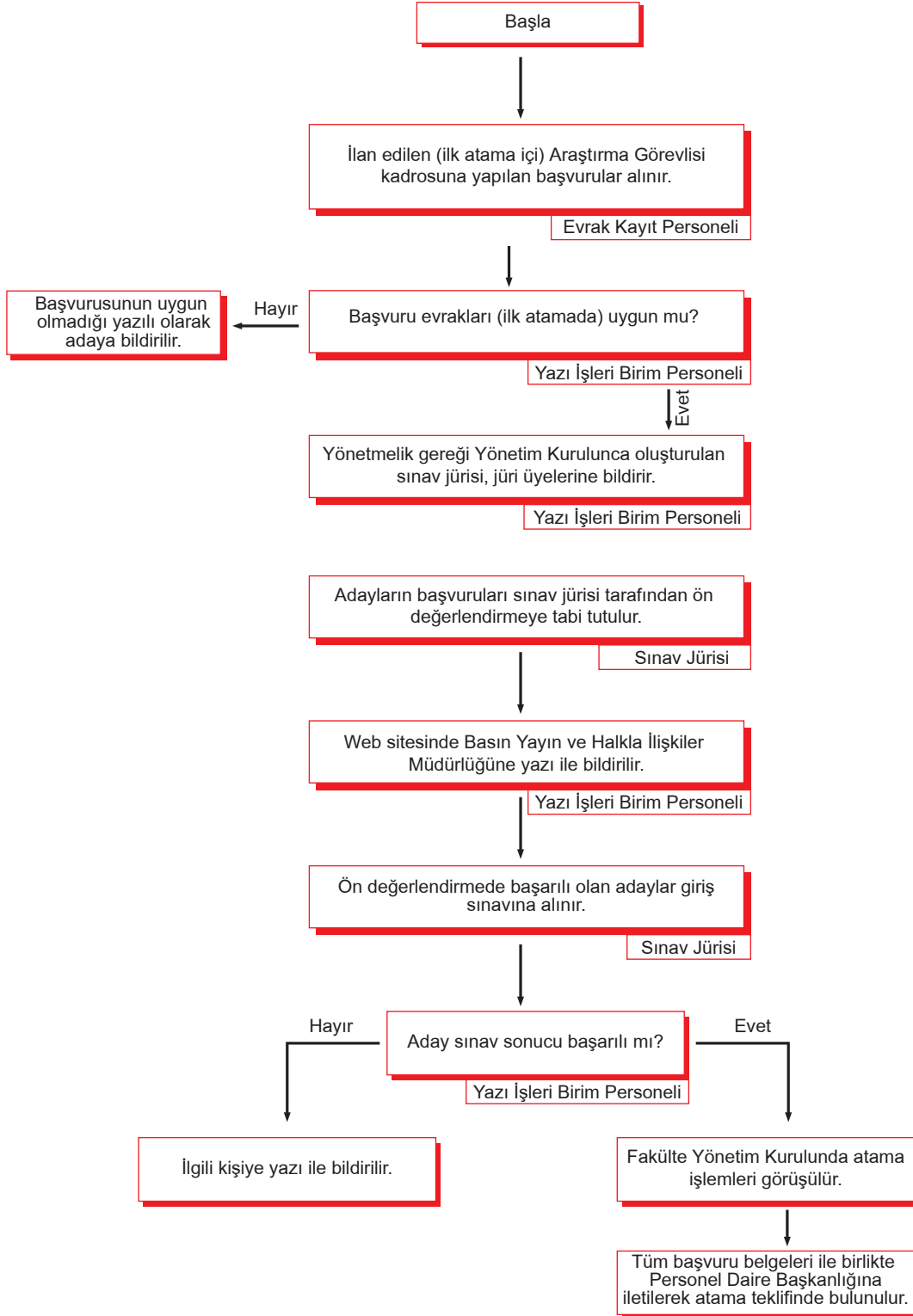

NOT: 2547 Sayılı Yükseköğretim Kanunu 23. maddesi ve atama yönetmeliğine göre hazırlanmıştır.





T.C.  
ABDULLAH GÜL ÜNİVERSİTESİ  
MÜHENDİSLİK FAKÜLTESİ  
TAŞINIR KAYIT KONTROL BİRİMİ  
ZİMMET VERME İŞ AKIŞI

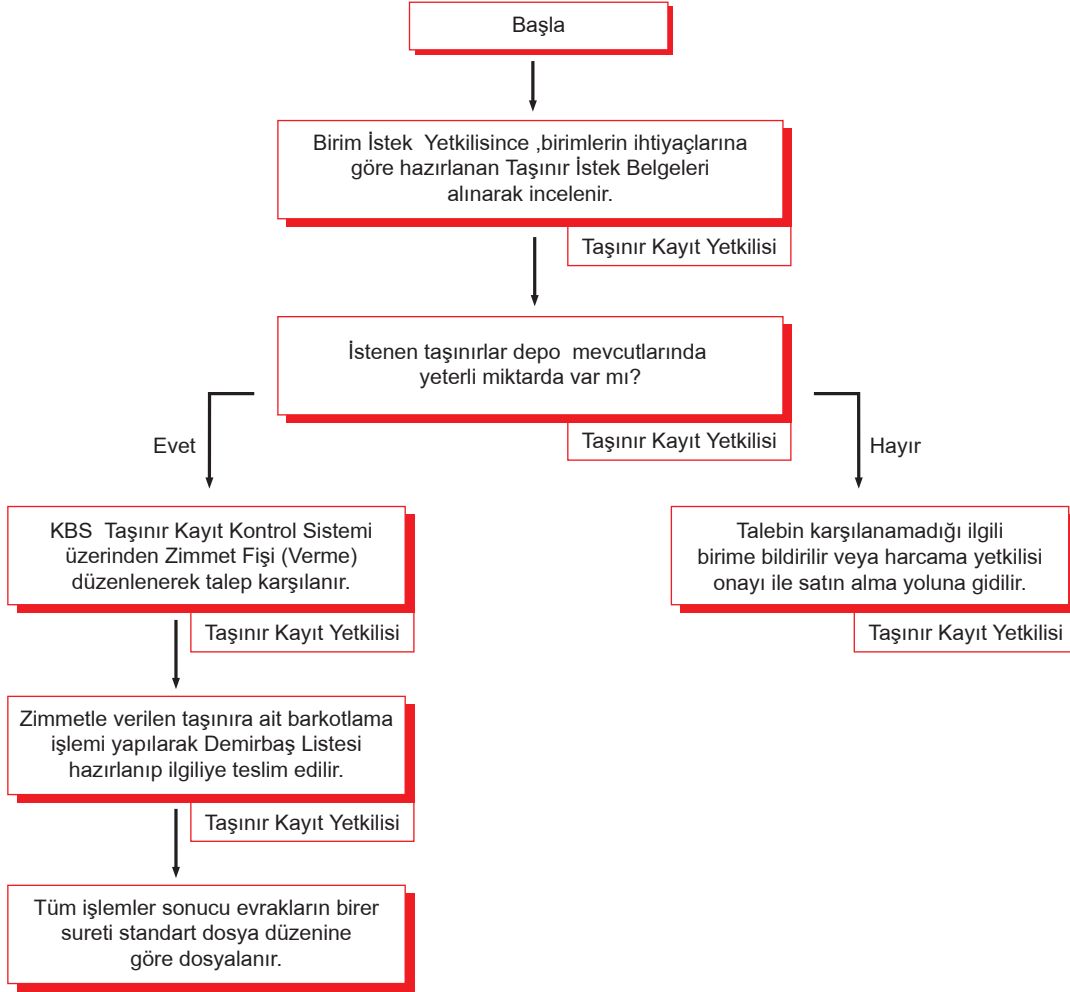

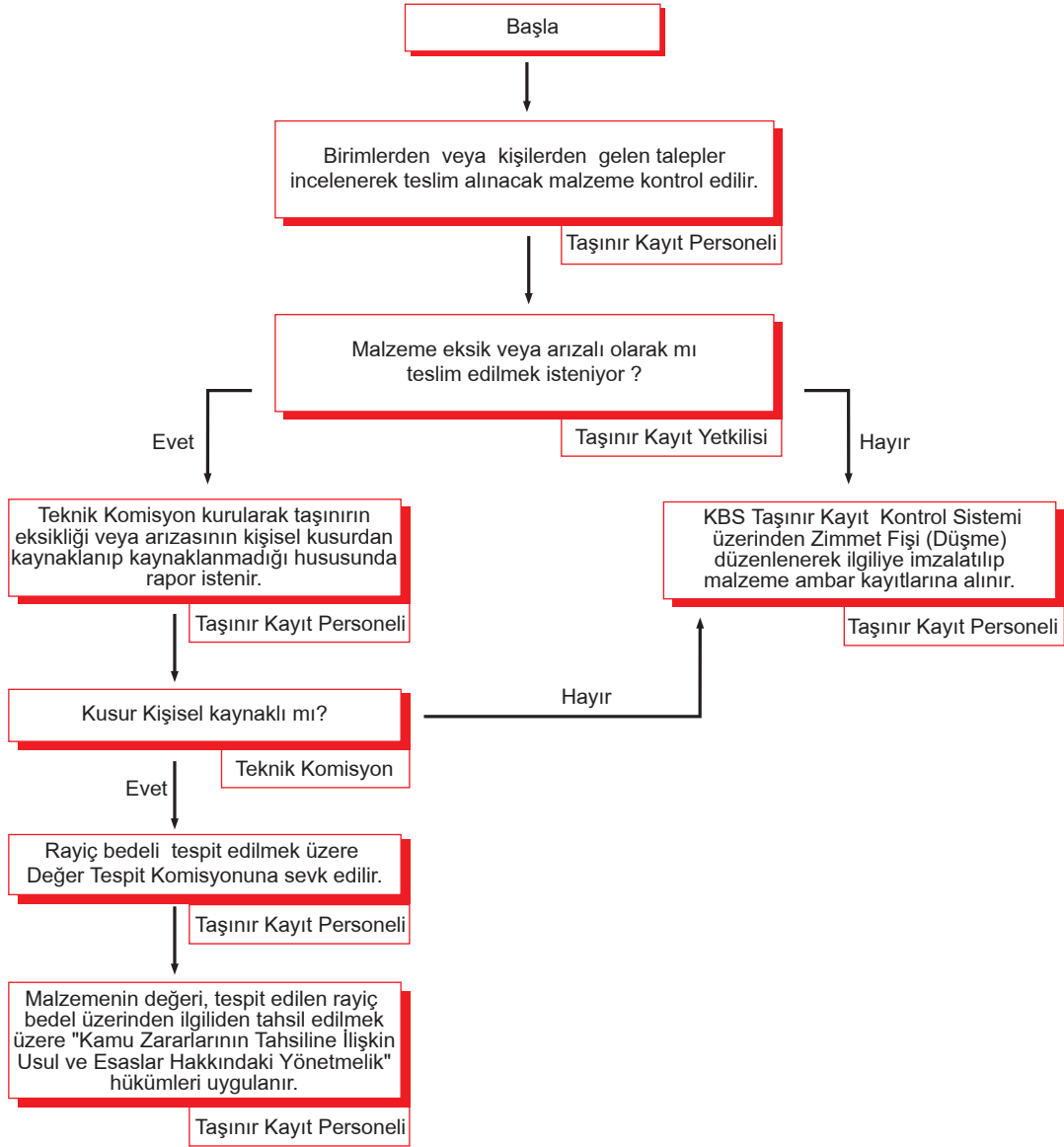

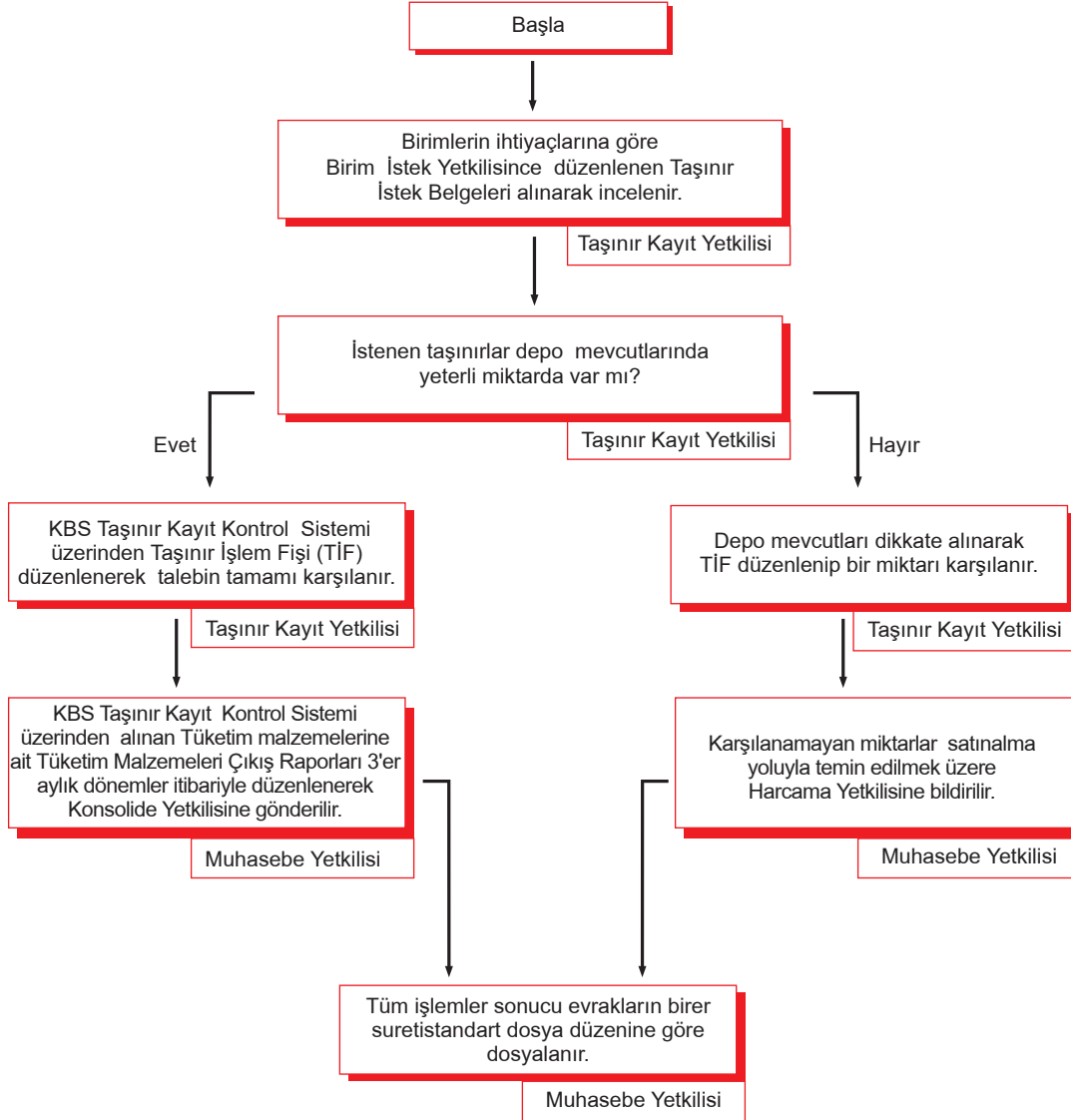

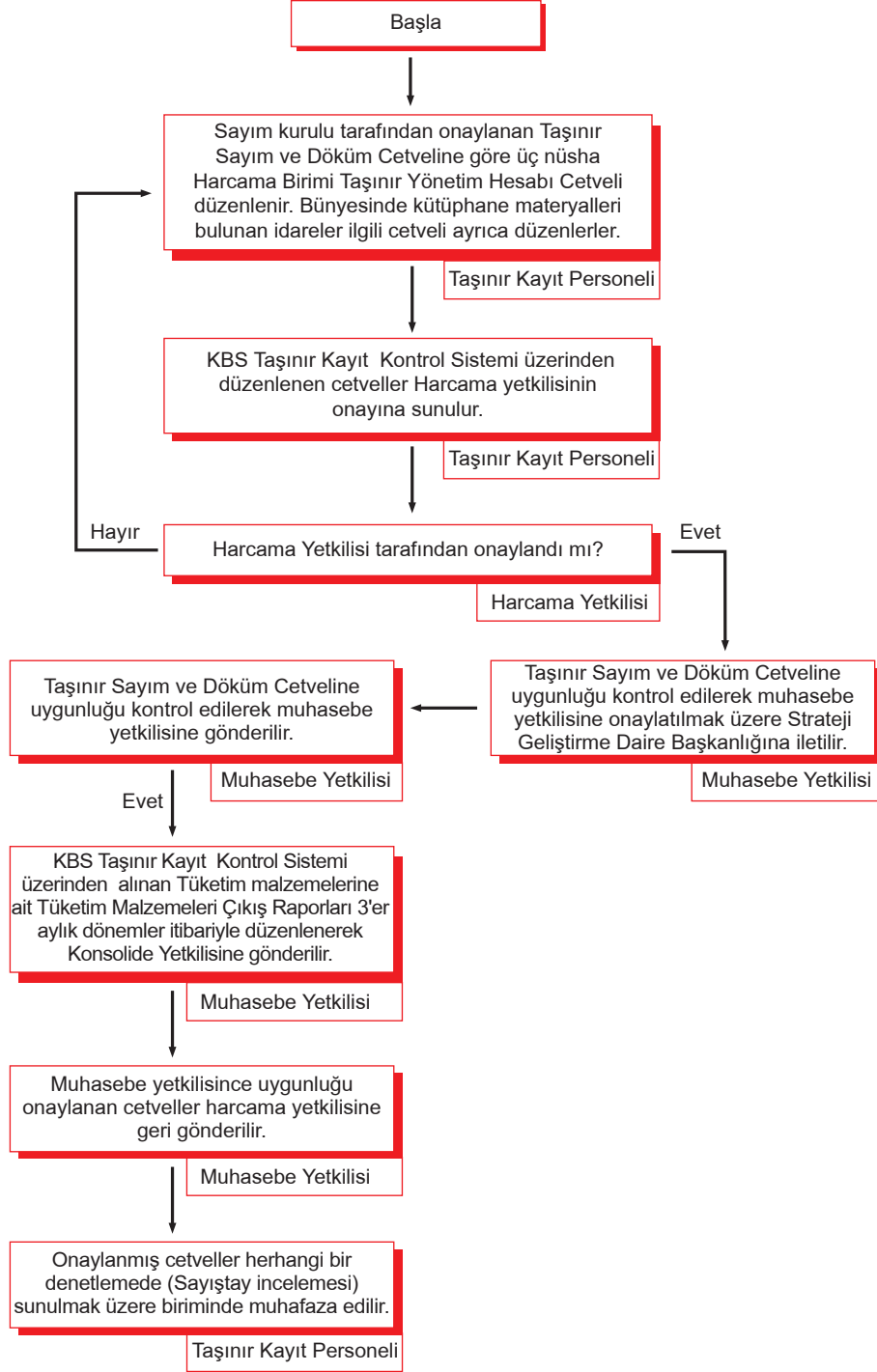

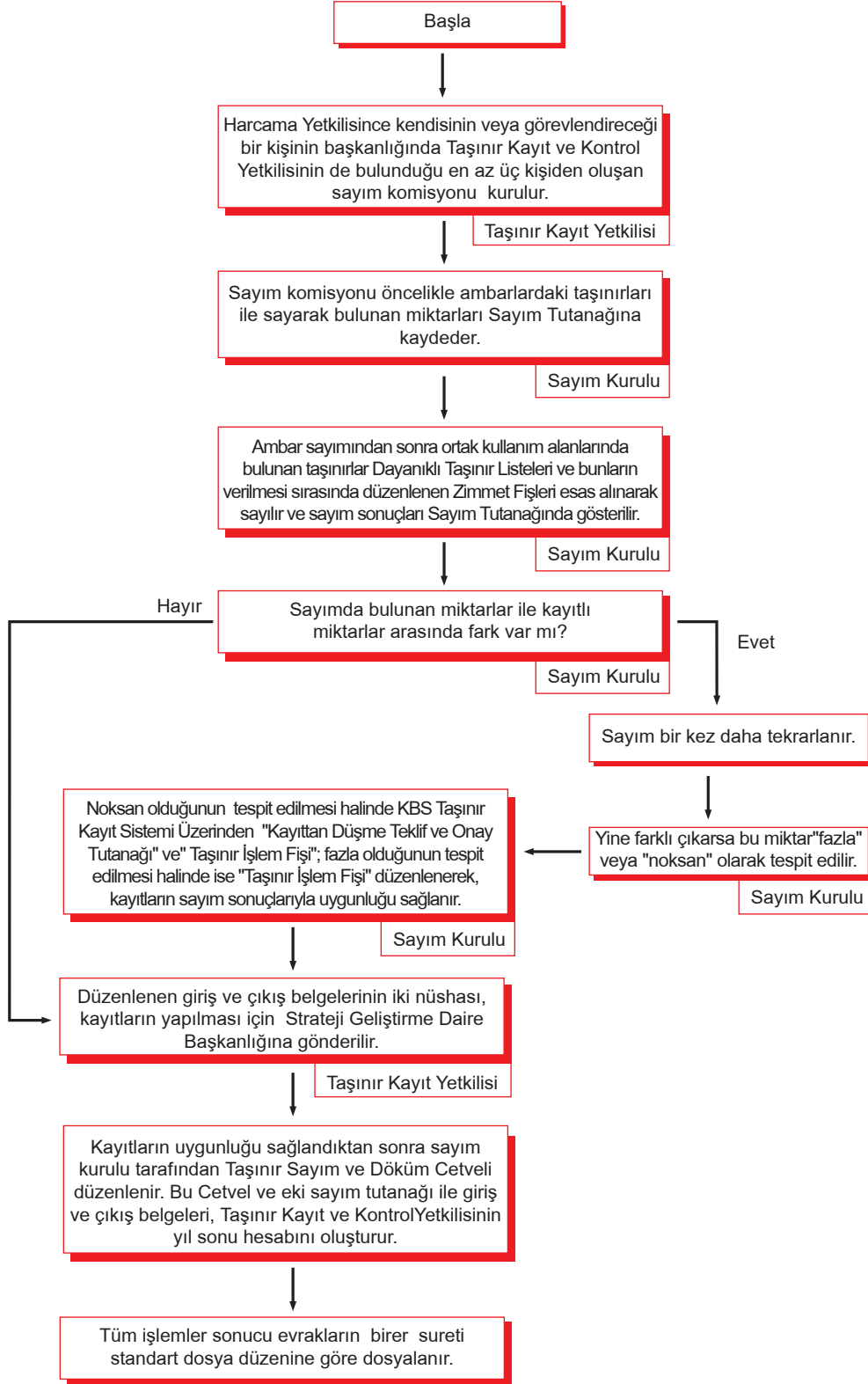

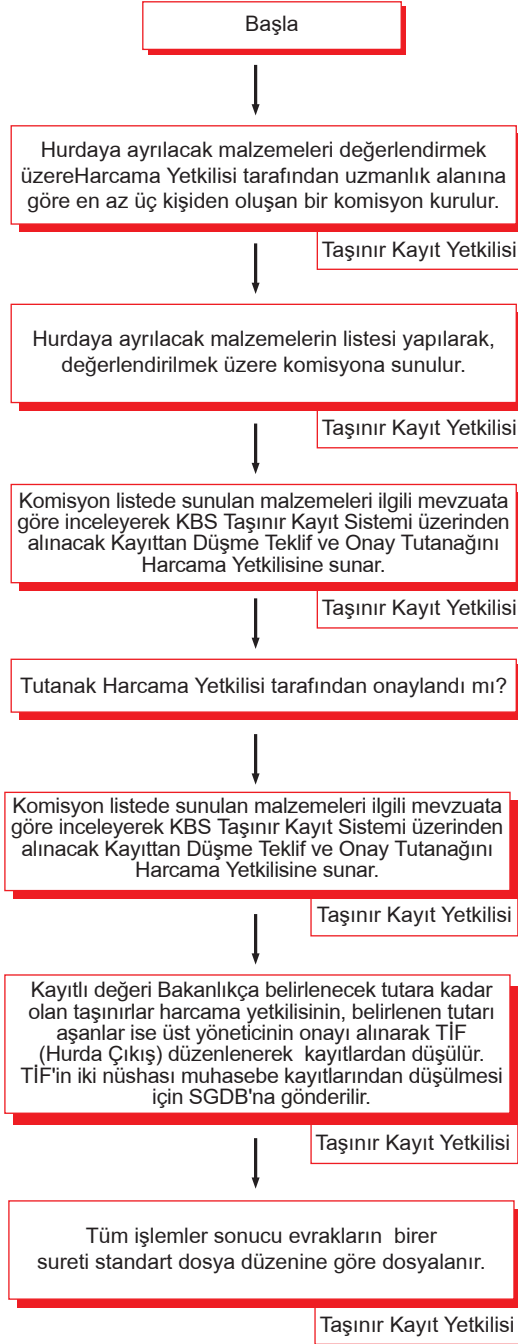

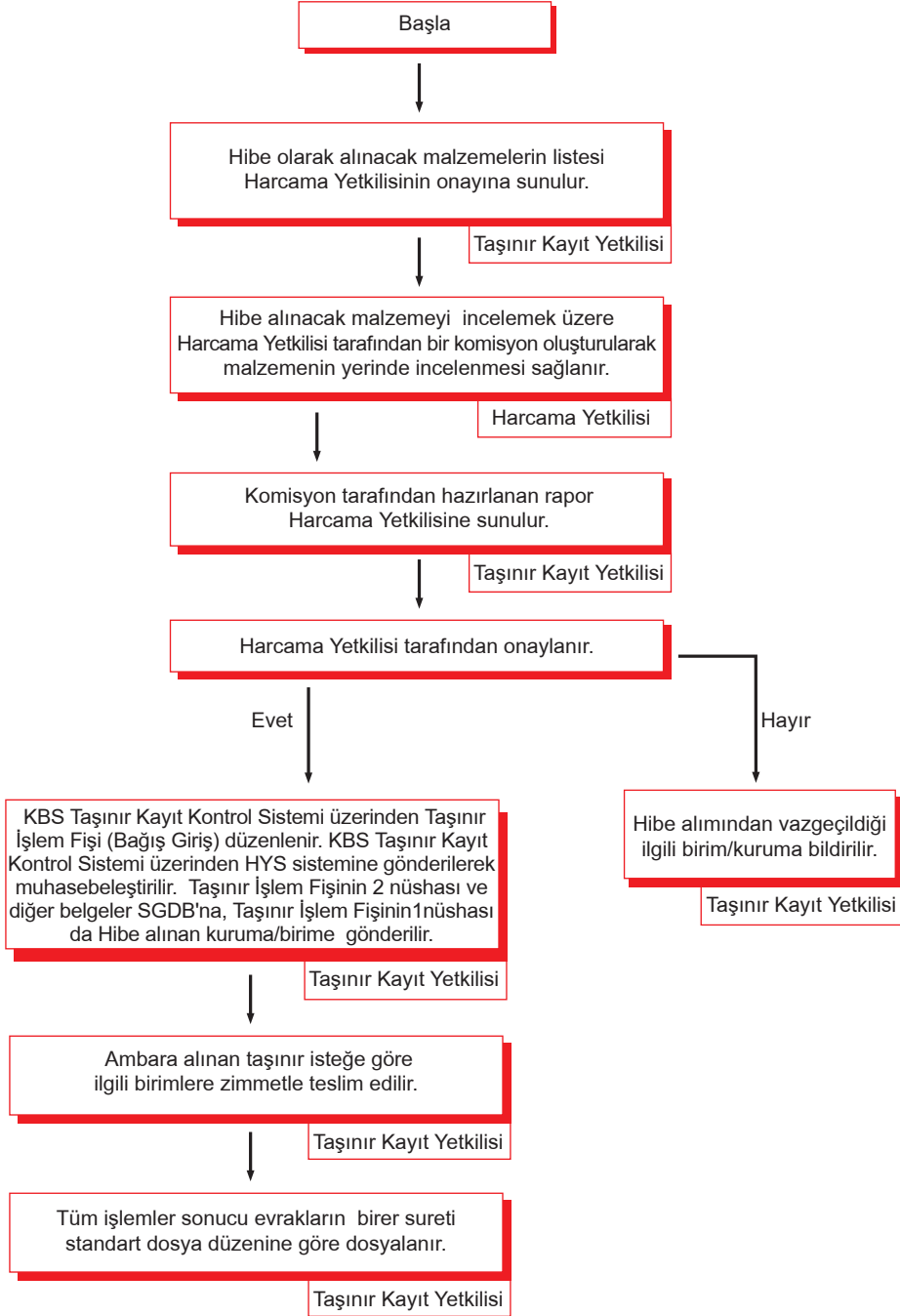

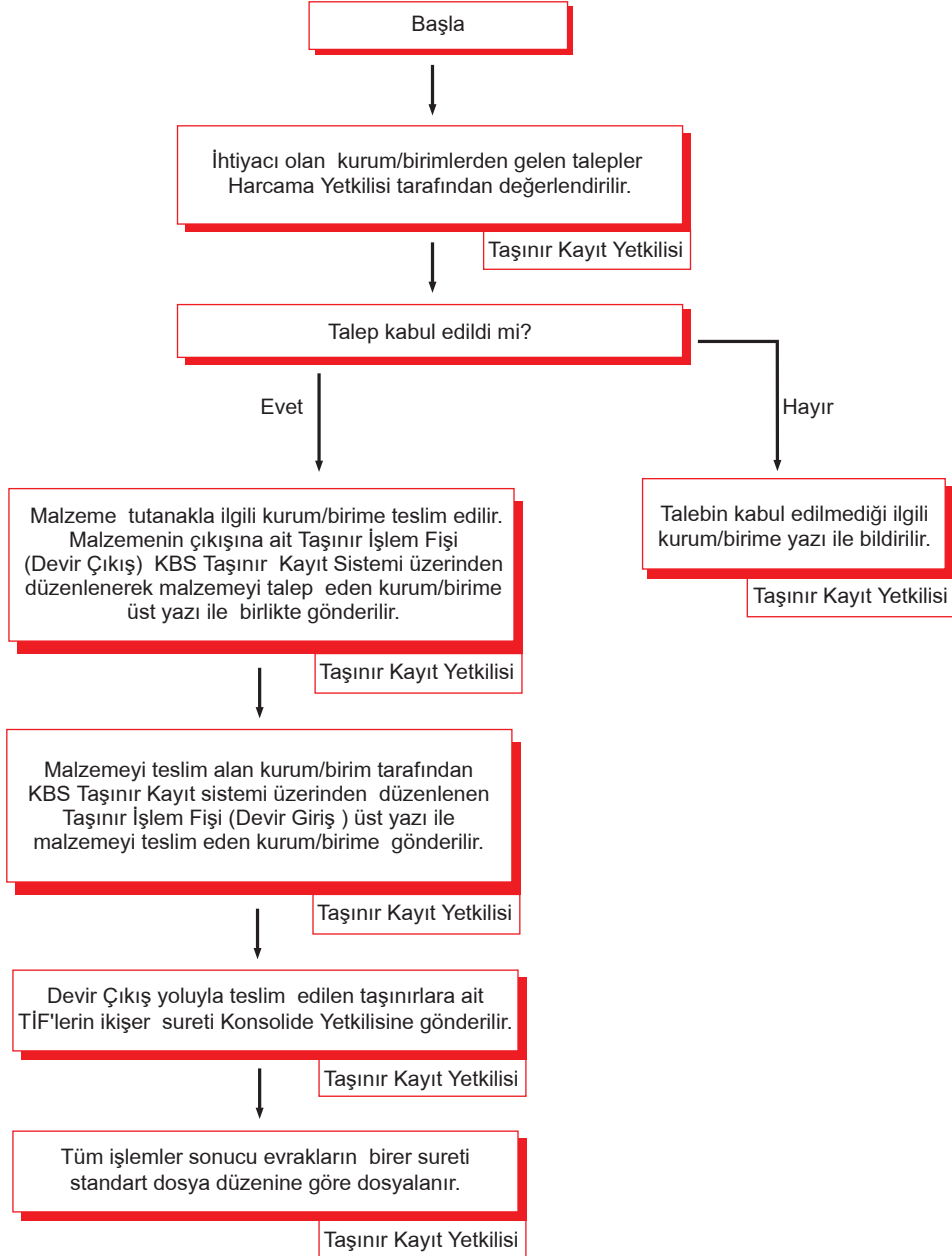





T.C.  
ABDULLAH GÜL ÜNİVERSİTESİ  
MÜHENDİSLİK FAKÜLTESİ  
TAŞINIR KAYIT KONTROL BİRİMİ  
DEVİR YOLUYLA MALZEME GİRİŞ İŞ AKIŞI

